Situación

Fuente: Google Maps

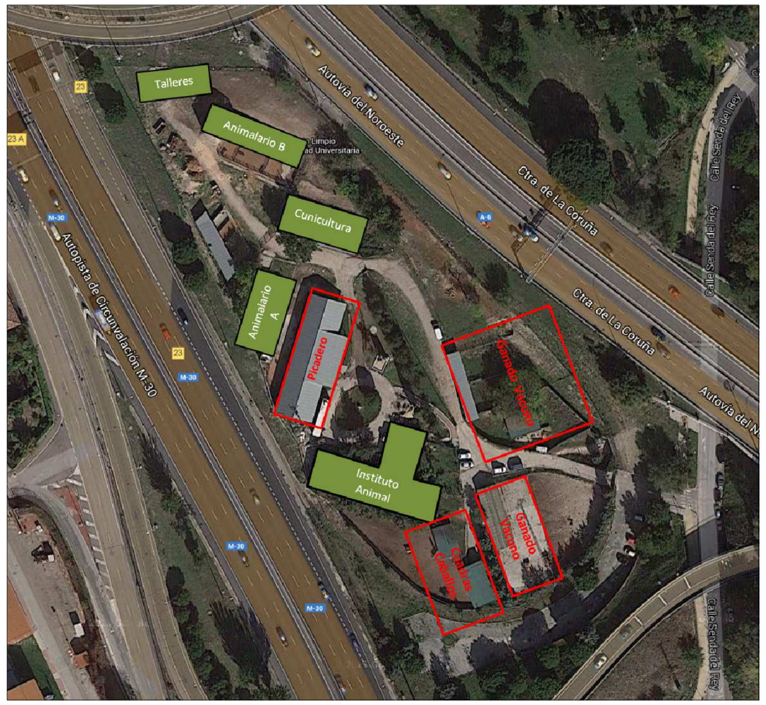

Edificios Granja

Fuente: Google Maps

Accesos

Fuente: veterinaraia.ucm.es

Edificios Parcela Principal
y
Punto de Reunión

Fuente: veterinaraia.ucm.es

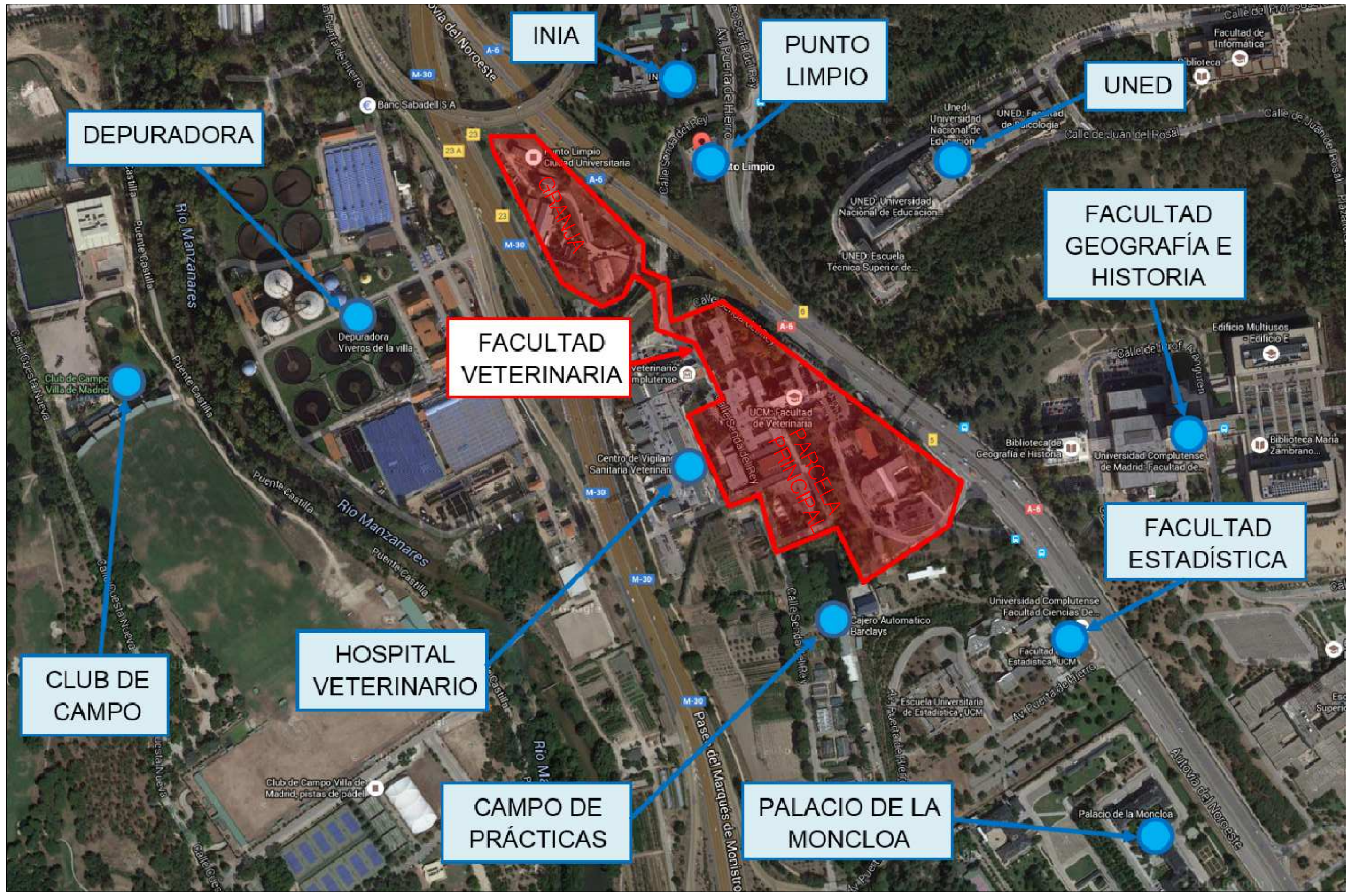

Emplazamiento

Fuente: Google Maps

PROYECTO:	**PLAN DE AUTOPROTECCIÓN** Facultad de Veterinaria - UCM
EMPLAZAMIENTO:	Avenida Puerta de Hierro, 3. 28040. Madrid
PLANO:	Situación y emplazamiento
ESCALA:	S/E
FECHA:	MAYO 16
ARQUITECTO TÉCNICO:	David Santos Benítez
REVISIÓN:	1
ACTUALIZACIÓN:	0
PROPIEDAD:	Universidad Complutense de Madrid
LA PROPIEDAD:	
EL ARQUITECTO TÉCNICO:	
PLANO Nº:	0-0

INGENIERÍA LEGAL PLANNING
C/ Ferraz 28, 2º izq. 28008 - Madrid
Tlf. 91 758 68 50, Fax: 91 541 60 35
Email: planes@legalplanning.eu